

STATO DI FATTO

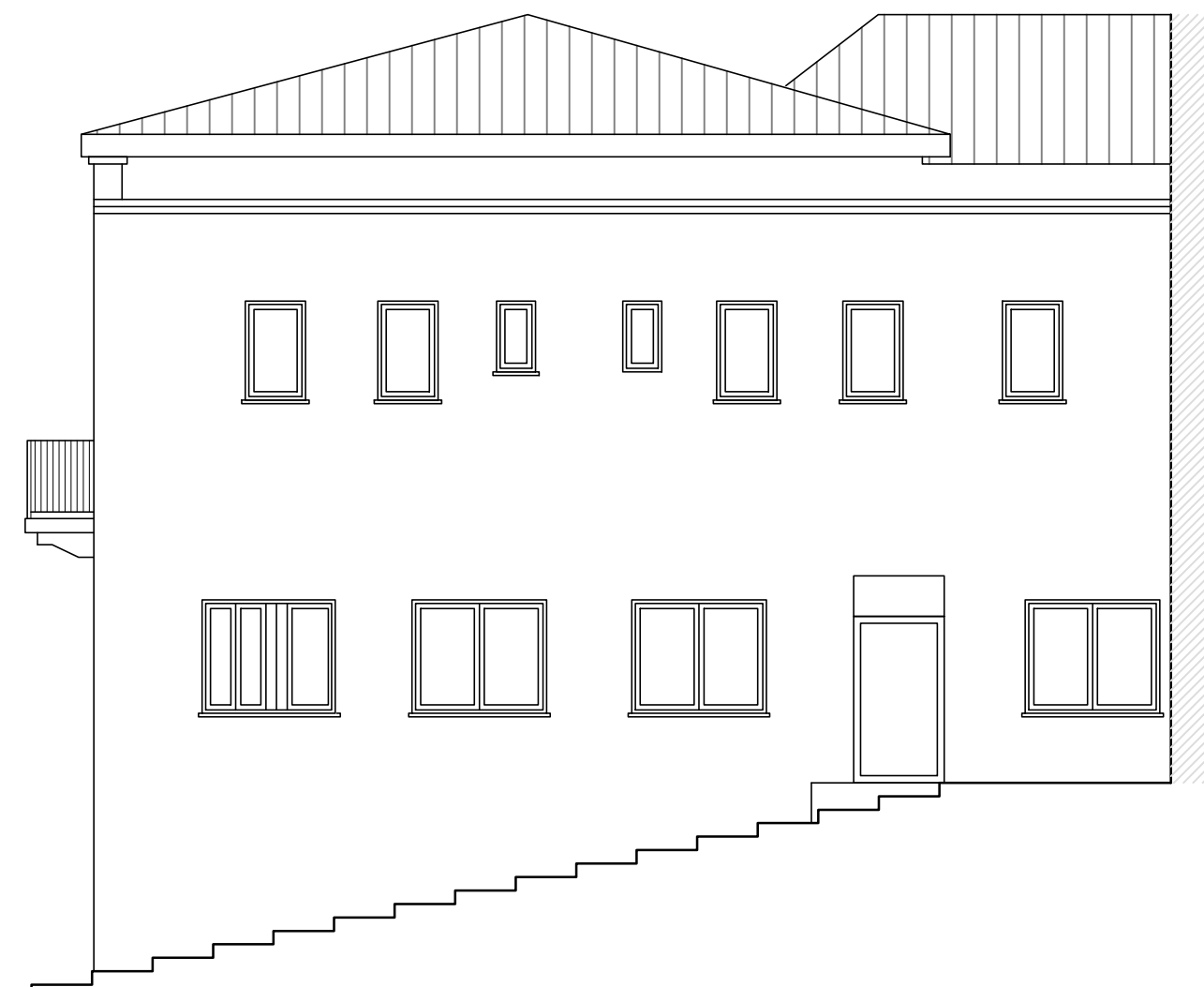

Stato di fatto - PROSPETTO OVEST



Stato di fatto - PROSPETTO SUD



Stato di fatto - PROSPETTO SUD



Stato di fatto - PROSPETTO EST

PROGETTO



Progetto - PROSPETTO OVEST

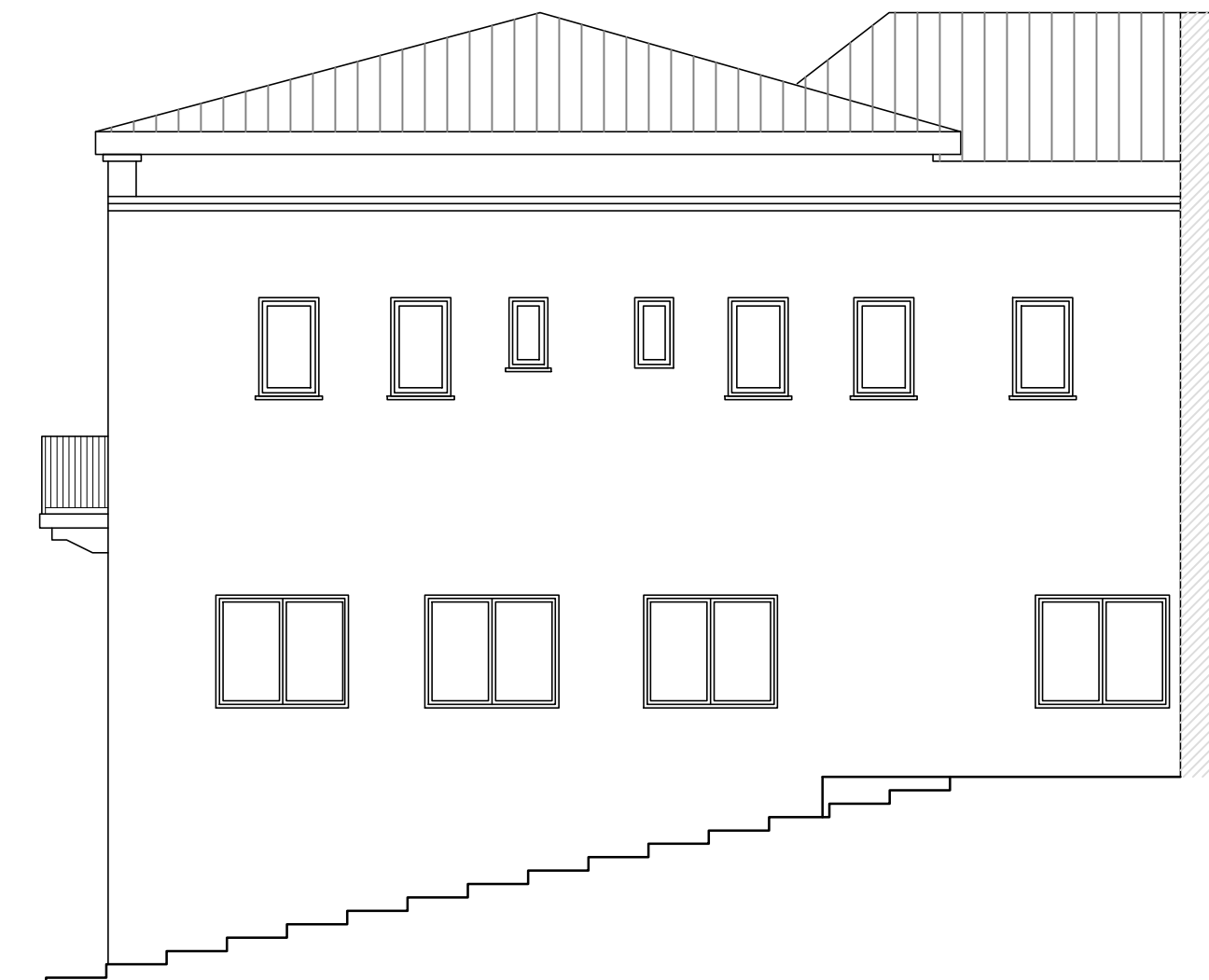

Progetto - PROSPETTO SUD



Progetto - PROSPETTO SUD

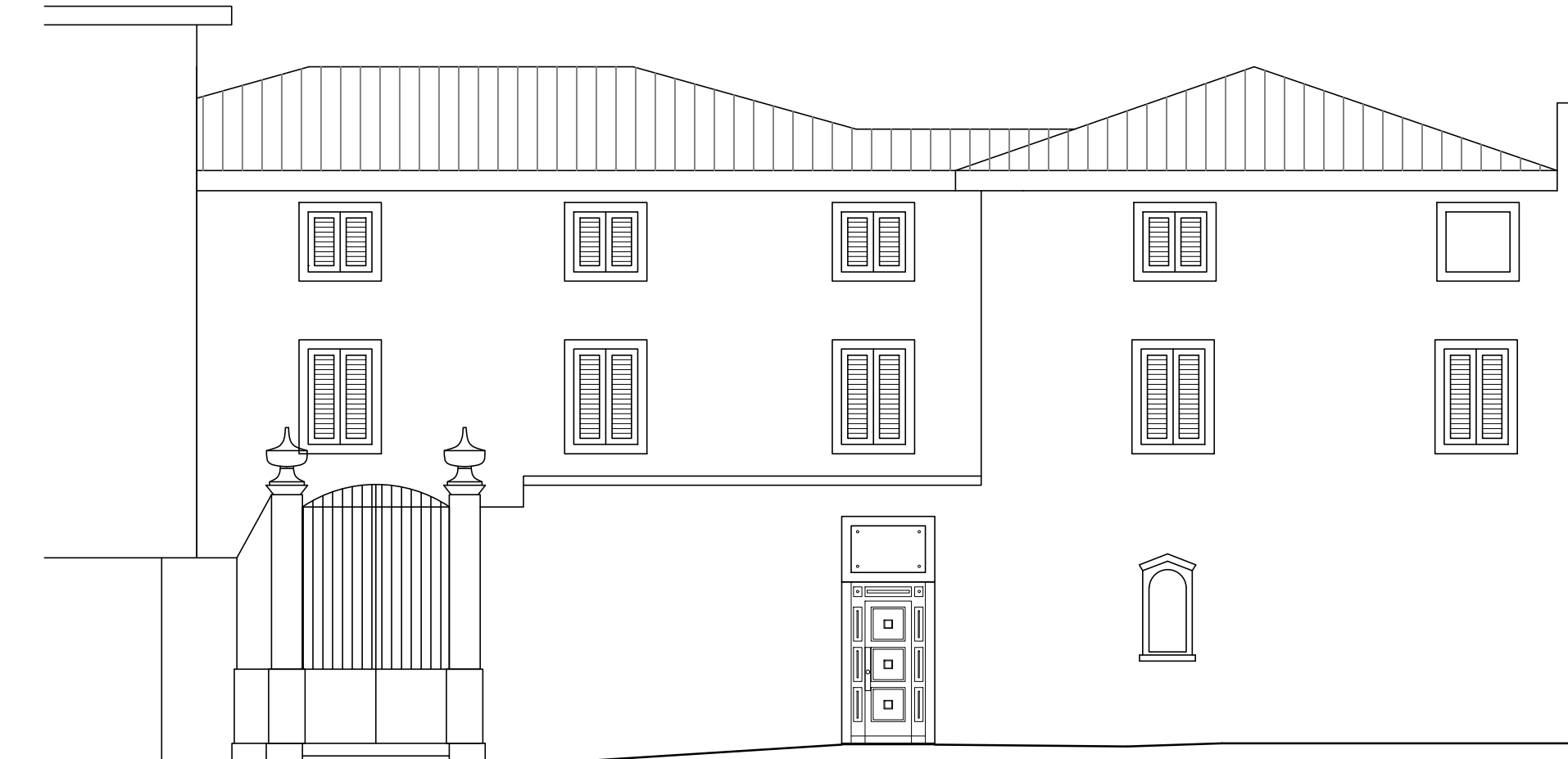

Progetto - PROSPETTO EST

SEZIONI

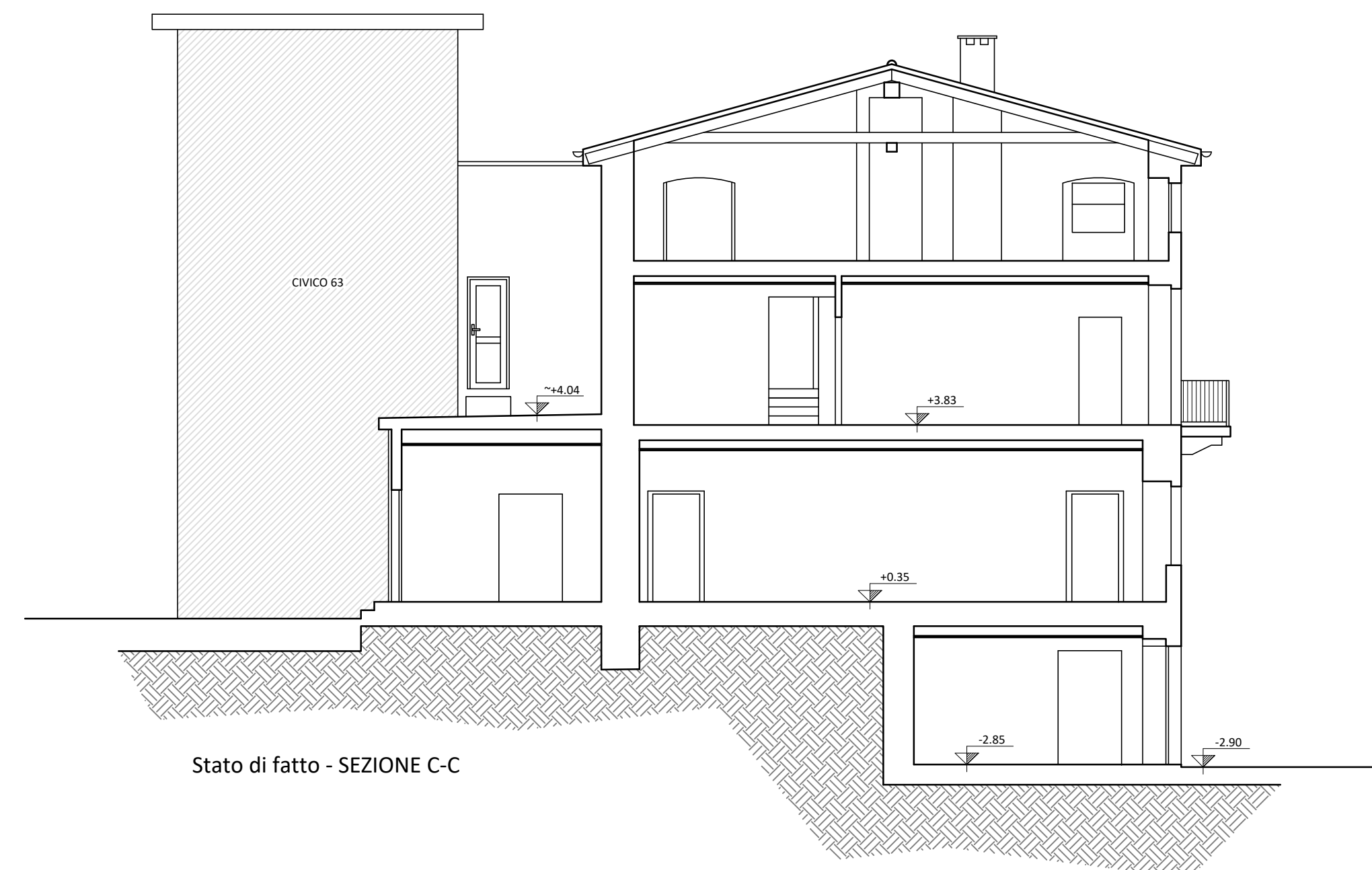

Stato di fatto - SEZIONE C-C

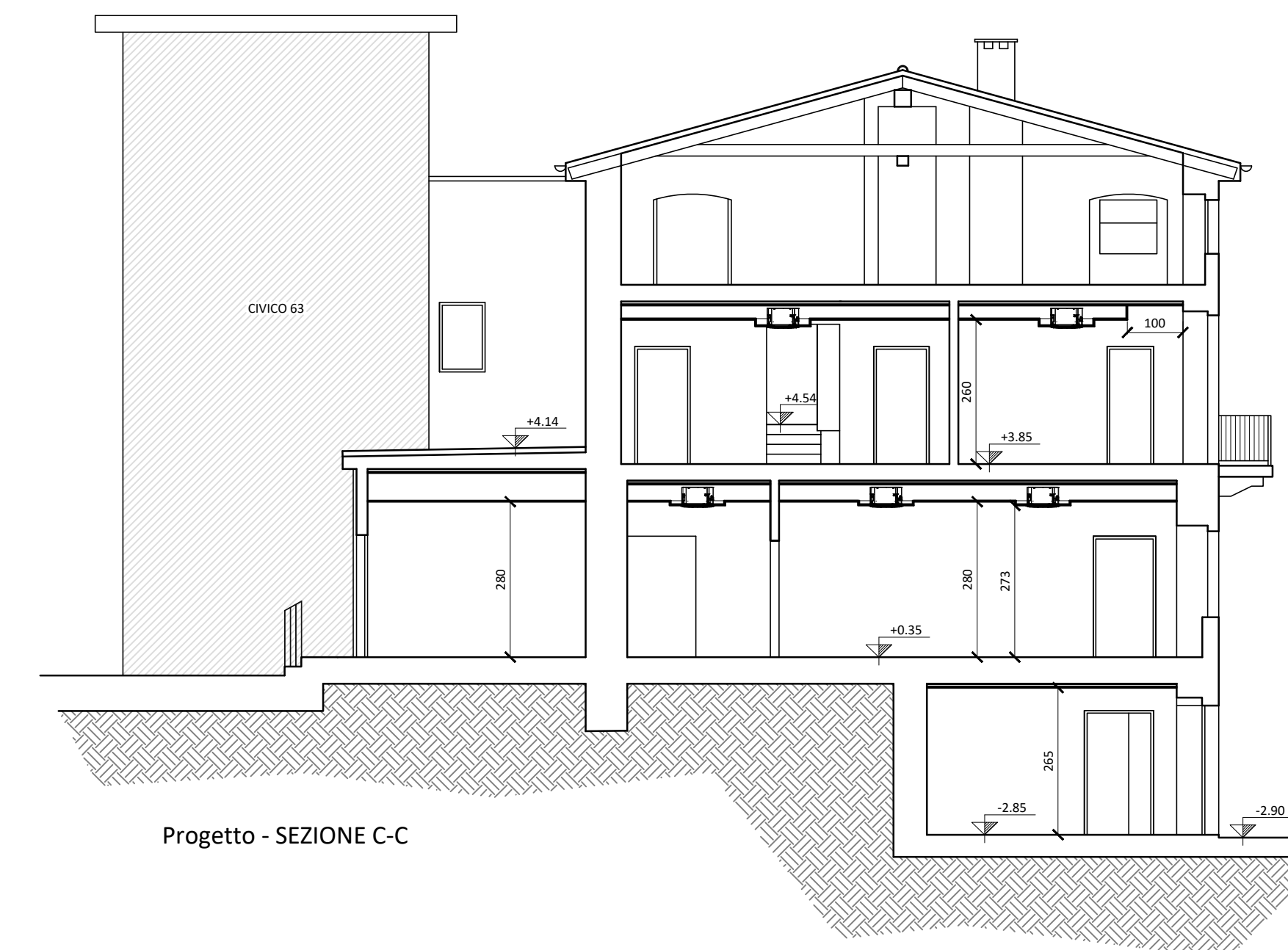
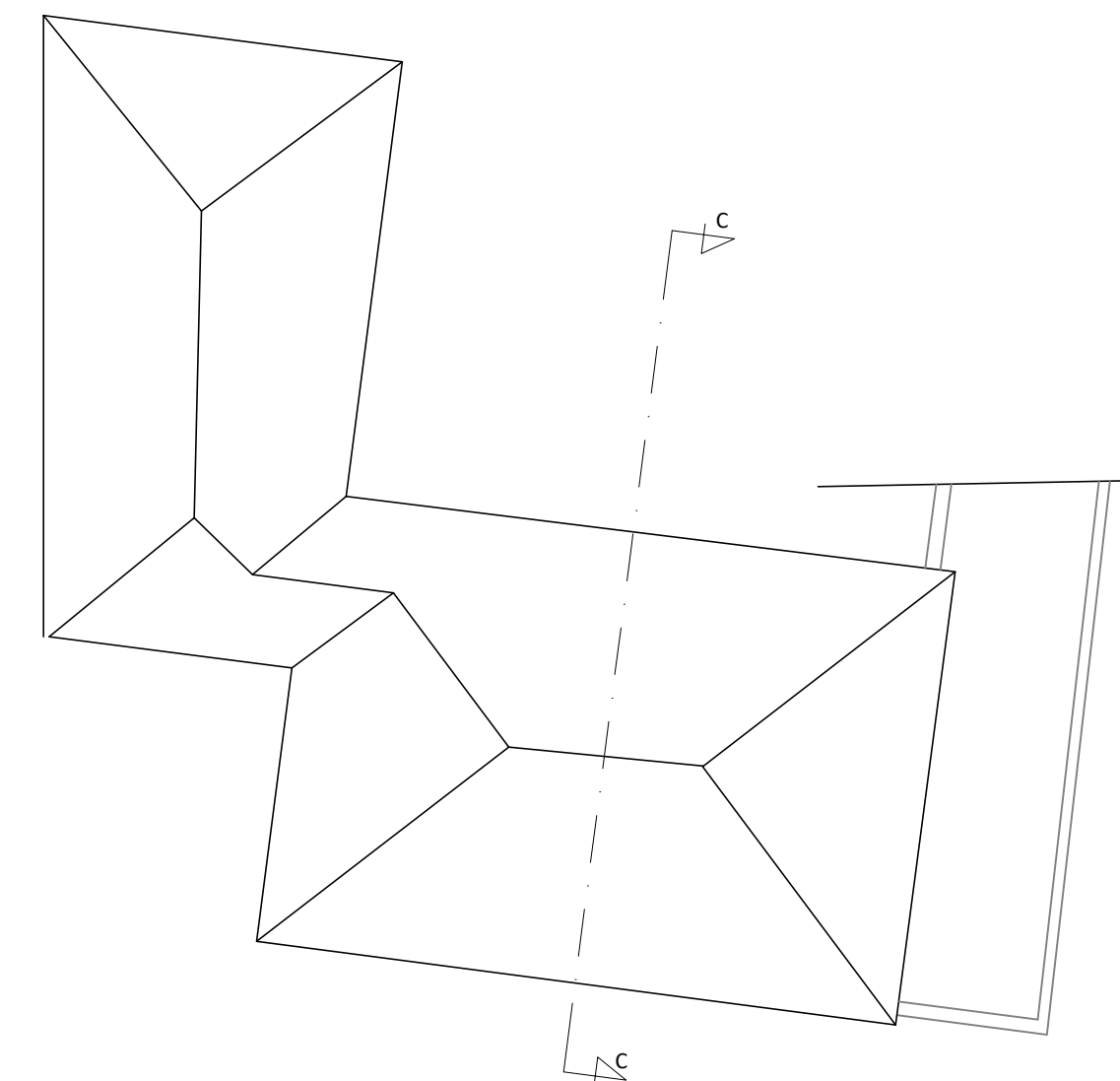

Progetto - SEZIONE C-C

ISTITUTO DI RICOVERO E CURA A CARATTERE
SCIENTIFICO MATERNO INFANTILE
BURLO GAROFOLO
TRIESTE

E.9-a

Settembre 2023

GG. ● Settembre 2024

CALA	1/100
------	-------

COMPENSORIO
OPERA SAN GIUSEPPE

RISANAMENTO CONSERVATIVO
DELL'EDIFICIO SITO
A TRIESTE IN VIA DELL'ISTRIA 61

PROGETTO DEFINITIVO - ESECUTIVO
STATO DI FATTO E PROGETTO: Prospetti e Sezione C-C

progettista incaricato: dott. arch. Enzo Angiolini
progetto strutture: studio MADS & ASSOCIATI
progetto impianti: dott. ing. Massimo Barban

LABORATORIO
ANGIOLINI
LABORATORI DI ARCHITETTURA
ANGIOLINI
Via Besenghi, 16 - 34131 Trieste
c.f. ING. NZE 53120 1195W
P. IVA 0064700520
Per: Albo Architetti n. 302
enzo@laboratorioangiolini.it

MADS
& ASSOCIATI